上海畫報

▲中華郵政特准掛號立券之報紙

▲每三日出一張 每售大洋四分◀

第五六七期

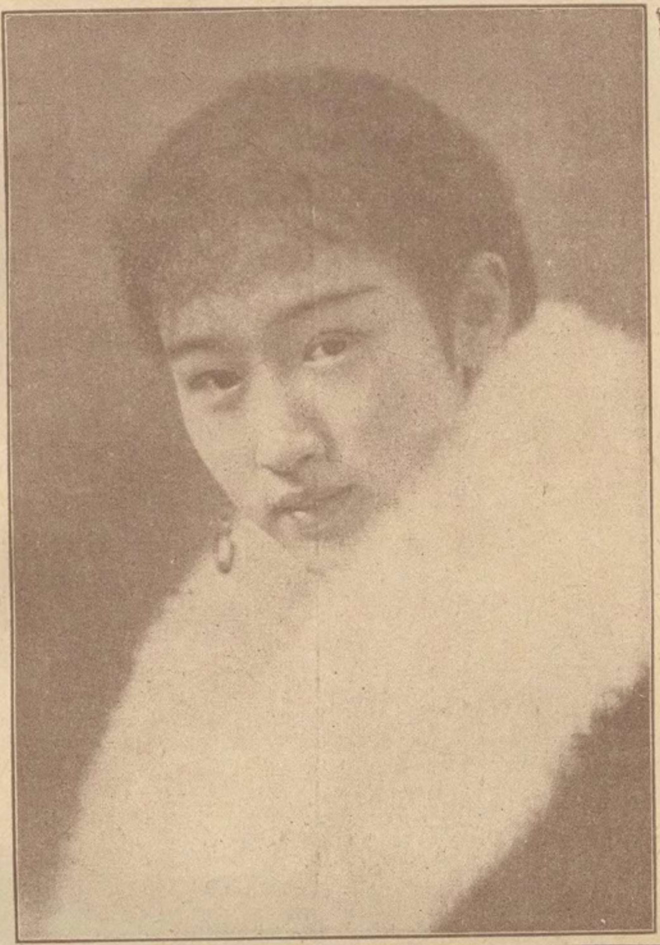

□ 邵小松夫人 □

▲本報價目

本埠 每月大洋四角 三個月大洋一元一角 半年二元二角 每年四元四角 外埠 連郵費每月大洋四角五分 三個月大洋一元二角五分 半年二元五角 全年大洋五元 郵票以一分為限 以上不收九五折算 館址上海望平街第七號門牌

▲廣告刊例

新聞欄中（兩格）中級欄內（分四格）每格每次八元半格起碼 封面廣告（每格每次六元）計十五字高十九字寬半格起碼

精 製

華美

銅版鋅版 三色銅版 黃銅招牌 幻燈影片

照相 製版 分公司

價廉物美 當日取件

總公司梅白格路來安里電話三四〇三二

分公司望平街一六四號電話六二九九六

正式開幕

南京瑩仁巷新馬路慧園街口

首都

本飯店地點適中・交通便利・房居敞寬・油漆一新・光線格外充足・空氣愈覺流通・佈置一切・改良完善・侍役周到・招待殷勤・新置銅鐵床・應用器具・特聘名庖・精治膳食・大廳禮堂・喜慶租用・燈綵齊全・房間大小・後有花園・布置更精新張伊始・定價低廉・隨床被褥・不另取資・包月優待・如蒙惠顧・竭誠歡迎・

電話・城內 七四號・

靜安寺路四十五號

大光明大戲院

電話三三六三七號

今日三時 五時半 九時一刻 開映

美國異軍突起之雷電華公司有聲巨片

美國歌唱大王羅第萬里生平

白雪陽春

第一部歌舞對白有聲大傑作

羅第萬里是美國最負盛名的歌唱大家・他的歌唱曾製為唱片・風行世界・并常由無綫電中散播他的妙唱・人人歡迎・雷電華公司不惜重金・請他主演此片・所有一切歌唱跳舞情節背景・俱臻無上上乘・令人看了心曠神怡・有如羽化登仙一樣・

□ 預定佳座以免臨時擁擠 □

蜀產銀耳公司

新張大廉價

本公司創設四馬路望平街中市專售四川高等銀耳暨參燕土產試與別家比較大有霄壤之分際此新開期內特別廉價藉酬諸君惠顧之雅意如蒙採臨竭誠歡迎

本公司謹啓

□體育家徐競嫻女士

□記體育家徐競嫻女士

（純芳女士）

女士、籍武進、名宿徐泰生先生之掌珠、名律師徐同鄠評劇家徐蔌園君之令妹也、曾卒業於常州女子師範及上海愛國女學體育科、歷任鎭江六中、常州芳暉女中、及崑山培本學校體育教員、近已被任爲崑山童子軍促進會總教練、將出席全國運動大會、女士長於國學、兼擅書畫、爲江南老畫師杜滋園先生之得意弟子、工山水花鳥、有醇士南田風韻、刻允爲本報作畫、不久當可拜讀女士之傑作也、復擅攝影、歷年積存至富、姊氏粹嫻女士、亦教育家、愛國女學文科卒業、手創昇西小學、禮嘉橋中學、現任鎭江五條街學校主任、以國學、書法、刺繡見稱、上屆蘇省運動會、曾奪得女子乒乓球隊錦標云、

□蜜蜂畫展讀畫記（上）

（俞俞）

十五日午後、丹翁約王君削穎同訪夏茶神品茗、恐聞之、亦欣然願往、顧遲削穎不至、遂將先往、忽遇削穎於門、迨驅車抵茶神書齋、則已先行矣、茫茫無所之、削穎曰、曷叅觀蜜蜂展覽會、蜜蜂會者、爲海上國畫界諸名流所組織、今方舉行第一次畫展於巴黎舞場舊址、蓋以蜂釀蜜、喩藝術之味甜、蜂有刺、喩藝術家之不諧於俗、蜂常優游花間、喩藝術家之富於天趣、而出處以羣、動息有序、勞弗辭、功弗居、其義有足多者、命名之意、可謂雋絕、既登樓、遇孫君雪泥、殷殷招待、且以優待劵爲贈、吾儕遂遍觀壁間所張各畫、外室悉近代畫、如張大千仿大滌子荷芙蓉二大幅、沈子丞踏青圖、鄭午昌蠶桑、雪泥及錢瘦鐵賀天健之山水仕女果實、皆一時名作、謝之光兄花鳥二幅、陳小蝶各題詩一絕、『翠沿紅荷滿碧池、胭肢草綠用完時、更無顏色爲奇畫、潑墨猶能寄所思』、『獨立江如風雨加、沿谿開滿紫藤花、東坡近有河魚病、但願春時總在家』丹翁亟稱其雋妙、入內古畫爲多、羅兩峯寫丁敬身象、大滌子梅花書屋、沈石田山水、任伯年陸廉夫趙撝叔鄭文焯之山水人物、大鶴山人撫船山洗馬圖、題詩曰、『氷鷺沐歌君馬黃、燕臺金盡骨仍香、不如顧影空波路、柳下遐人看晚涼』、又有梁鼎芬山水、削穎疑題詩之字、爲非眞筆、

□陸小曼女士之旗裝（懷芝室藏）

□上海新聞記者聯合會年會攝影（王開攝）

□魯迅的「書籍和財色」

（一讀者）

上期刊魯迅的『書籍和財色』、以篇幅關係、誤被留下中間一段、是接『書中自有顏如玉呢』的、補刊如下、

日報所附送的書報上 不知爲了什麼緣故而登載的什麼「女校高材生」和什麼女士在樹下讀書的照相之類 且作別論 則買書一元 贈送裸體畫片的勾當、是應該舉爲帶着「顏如玉」氣味的一例的了、在醫學上、「婦人科」雖然沒有專科、但在文藝上「女作家」分爲一類却未免濫用了體質的差別、令人覺得有些特別的、但最露骨的是張競生博士所開的「美的書店」、曾經對面數站着兩個年青臉白的女店員、給買主可以問她『第三種水』出了沒有』等類、一舉兩得、有玉有書、可惜「美的書店」竟遭禁止、張博士也改絃易轍、去譯「盧騷懺悔錄」、此道遂有中衰之歎了、

□球戰小紀

（摩）

□李惠堂抬舉戴麟經？

昨日樂華隊與西捕作西人足球會甲組之賽、西捕在西聯足球會中、尚稱不弱、樂華雖聲勢顯赫、然自赴港作分區賽後、曾一度敗於威脫希、頗有令人與今昔不同之感、乃昨賽樂華仍能以二對〇擊敗西捕、予觀衆以痛快之感覺、比賽情形、已見大報、茲拾興屑數則、爲愛讀上書者告、當未開戰之前、戴麟經君、曾以小疾、受醫士之戒 勿作劇烈運動、故雖到場、而仍御常服、作壁上觀、詎李惠堂君、以此賽甚爲重要、且健將馮運佑小黑炭等、或以傷阻、或以事牽、均不能出場、倘有疎忽、則前功盡棄、乃立挽戴出山、戴以全隊名譽所關、不得不勉任其難、於是臨時換鞋、觀者鼓掌迎之、戴亦精神抖擻、果於下半時內中球而還、惟當時因戴加入而輪空者、則爲奚巧牛君、奚雖亦著名右翼、但不若陳虞添之敏捷、戴既任中鋒、則陳家球得任爲左內鋒、於是奚遂無用武之地、一時觀者、有李惠堂抬舉戴麟經、唯不起奚巧牛之言論、實則球藝有高下、無所謂抬舉與否也、

□影訊

（梅）

愛多亞路新建築之南京大戲院、已於日前落成矣、富麗堂皇、爲諸影戲院冠、座位共千七百、院中設有調換空氣機、能使氣候溫和、放映機二具、爲最新式者、聞資本費五十萬、總理爲何挺然君、楊敏時盧壽白二君佐之、第一片爲Broadway（似即爲百老匯之歌舞）預卜開幕時必有一番盛況焉、

□當代名畫家樊與恬仕女

□綺羅香小紀

（太素）

不涉足歌台舞榭者、垂三載矣、邇來聞人、更新舞台坤角花旦綺羅香貌美藝佳、日前蔌園兄來邀往更新一聆其奏、欣然同行、所演探母之宮主、委致明艷、儀態萬方、唱固抑揚宛轉、而表情尤能却到好處、實坤角中之翹才也、舉止靜穆、幽香冷艷、與之相對、令人之意也消、其師尚樹聲、老伶工也、劇學精深、教導有方、甚爲難得、

□女童伶袁漢雲袁美雲之九曲橋

南京最漂亮的照相
中華照相館
南京奇望街

藝術照相
光藝照相館
南京路跑馬廳對面

□**如是** (丹翁)

影戲看完跳舞停何惺惺不惜惺惺水牌易換房間姓公館時搖電話鈴夫壻可人除小報品皆上駟況名伶雖慚頭白難爲役逸少希常說找聽

□蔣主席歡宴丹麥皇儲於國府 (南京中華攝)

前排 孔祥熙夫人 丹麥太子 蔣主席夫人 丹麥公主 蔣主席 丹麥皇子

□**丹皇子賞識一舞女** (摩靈)

丹麥皇子、此次來華、備受各方面之歡迎、國府方面、爲增進中丹邦交起見、亦籌備隆重之典禮、珍美之酒肴、其盛況爲近來外交酬酢上所僅見、而其他私人其他各團體之宴飲、尤指不勝屈、猶憶皇子抵滬之翌日、大北電報局、曾假大華飯店開一盛大之跳舞會、敦請皇子蒞臨、是日與會各人、悉屬一時俊彥、女賓到者尤夥、鬢影衣香、頗極一時之盛、酒酣有翩翩起舞者、莫不旋轉如意、俯仰中節、皇子顧而樂之、旋有舞女曰茀儂小姐者、亦率其同伴八人、同作天魔之舞、清歌旋塵、妙舞迴風、皇子不禁樂極、鼓掌和之、舞竟、茀儂小姐趁皇子側、香汗淫淫、嬌喘陣陣、皇子笑謂其舞態之美、爲生平所僅見、小姐乃嬌聲曰、是誠殿下獎掖過甚之辭也、皇子乃問其國籍、稔其爲維也納產、則互以鄉語問答、約歷十分鐘始已、一時在座各人、咸羡小姐不置、是誠皇子來華聲中之一段佳語也、

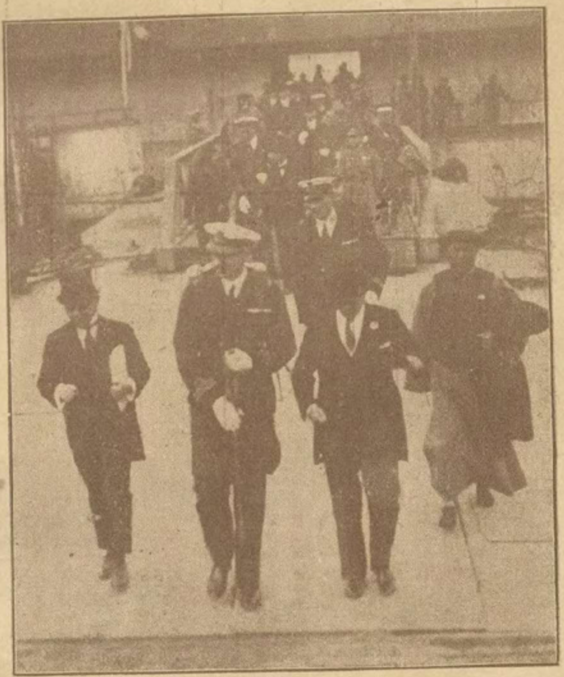

□丹麥太子抵京上岸時之影□ (南京中華攝)

□**記交大之級會**(上) (薮園)

五四而後、學生運動驟烈、組織學生會學聯會外、更有所謂班長會、舍長會、級會等等名目者、要亦足以表示青年之合作精神、似未可厚非也、本埠交通大學四年級生、鑒於畢業在卽、乃召集全體級會、趣聞甚多、約略記之、

□動員令下四出拉夫　平時集會、如無茶點以資號召者、因清坐無聊、且討論問題平雜、絮聒特甚、故到會人數極爲寥落、此次亦未備茶點、出席同學不足三分之一、特派多人滿布出入要道、遇有本級同學、則橫拖豎拉、強力曳之、而被拉者半推半就、狀至狼狽、一如六馬路所見、頓時空氣緊張、有不願被拉者、則鍵戶深居、不敢露臉、而特派員等復挨戶檢查、有否隱藏情事、室中人則閉門不納、或大呼不在家、聞者輒掩口胡盧、

□王外交部長陳每軍部長劉市長往馬頭迎丹太子□ (南京中華攝)

□**客至** (庚午仲春四臨)

古玉虹樓竹影斜•平明有客到吾家•相逢莫說封侯事•且看庭前綠萼華•

□**明星歌聲** (梅)

明星影片公司職員、兼擅京崑歌舞劇者甚多、乃由周劍雲閣重樓諸君發起一明星歌劇社、成立以來、進步甚速、卽已定於月之二十日、在該公司內舉行彩排、日戲有譚志遠之五台山、洪深之文昭關、周劍雲胡蝶之別窰、鄭小秋之梅龍鎮、王吉亭之珠簾寨、鄭正秋蕭英洪深高黎痕之黃鶴樓、夜戲有龔稼農之白門樓、董天涯夏佩珍之探窰、王獻齋王漢倫之借茶、湯傑之探陰山、鄭正秋謝雲卿之黃金台、周劍雲閣重樓之罵殿、周文珠王次龍之南天門、高占飛董天涯王夢石之轅門斬子等劇、並由閣重樓君主編一明星歌聲特刊、內有海上諸文豪之文字甚夥、想屆時杜美路上、必有一番空前之盛況也、

□丹太子謁總理陵墓□ (南京中華攝)

雪花膏中的極品

無敵牌蝶霜

這可愛的蝶霜

是請你用在洗臉以後敷粉以前把充全不含着任何分化作用地只保護你皮膚原有的組織使你容易受粉和胭脂你若見了你的同伴在伴容時你就問她用蝶霜嗎？她回你說不你若妒嫉她的你就不必告訴她應該用蝶霜因為不用蝶霜的化妝術她一輩子也不會美麗的！

家庭工業社出品

總發行所上海南陽橋　電話四二九五四三七號

痰敵藥片

凡留滯肺部之積痰服之，立見鬆動
凡稠凝難吐之膩痰服之，頓化清水
凡黃厚腥臭之濃痰服之，乃告肅清
凡形如白沫之寒痰服之，定可消滅
凡含血帶紅之癆痰服之，漸能斷根

總之！不論……一切惡痰各種痰病速服此藥莫不立愈其效之神堪稱無敵

大瓶二元內一百廿片　小瓶一元內四十八片

上海四馬路中西藥房發行

本藥房招請各縣特約經理及代理處章程優異辦法簡便本輕利重富可立待不論各縣各村鎮之中國藥材店洋廣貨店雜貨舖百貨商等皆可經銷獲利至大非常合算另備詳章函索即寄此啓

好運道香烟

上海華達烟草公司出品

長篇小說

奈何鄉（二）

（陌路書生）

第一回　斜風細雨春在人間　斗酒隻雞客來天上

白慕唐回頭一看、原來是銅羅漢老八、他的朋友何學伊叫過常差的、這銅羅漢長得一對銅鈴樣的眼睛、小鑼式的面孔、湯團樣的屁股、在這兩年肉感影片流行的時代　倒着實有幾位夠包信徒、看上了她　這何學伊便是其中之一、只可憐何學伊已是三十上下年紀、雖然不抽烟、却是滿臉烟容、酸氣十足、所以他對於銅羅漢、一個雖然有意流水、一個卻無情落花、倒是這白慕唐、他卻沾着昔姓的風光、面上白雪之白、如白膏之白、年紀又比何學伊輕着幾歲、所以銅羅漢卻還看在他的面上、不會和何學伊鬧翻、當下白慕唐一回頭、銅羅漢就笑着問道　小白　你這樣太早預備向那裡去、裡面開着房間麼　白慕唐紅了臉子搭訕着道、不不、昨天蘇州來了兩位朋友、他們住在此地、胡談了一夜、現在他們睡了　我得回去呢、銅羅漢老八搶着道、你不要盡管十八扯了、我昨晚親眼見你同咖啡阿嫂一同走着的、你還賴得了嗎、你這樣大清早在馬路走着、想是她勸走了、我勸你也不必追上去了、裡面房間有着、我們再進去坐一會罷、犯不着如此兜冷風了、這時白慕唐本來沒着主意、給她這麼一說、就不知不覺隨着她進了旅館（未完）

天上人間（一六三）

（張恨水）

第四回　掩面怕重來人間地獄　掉頭驚乍去紙上風波

竹子笑道、你別冤我、周秀峯道、我若是冤你、我認罰、罰一吊錢、給你買糖葫蘆吃、竹子聽他如此說笑着就先在前面走、到了周秀峯樓上房間裡、先就是一陣亂翻、周秀峯趕到房裡、將她兩隻手捉住、笑道、你先別忙、我有幾句話、你、竹子笑道、你不說、我就明白了、這又有什麼事、要問到我姐姐頭上來了、周秀峯笑道、你很明白、居然知道了、我問你、今天你姐姐爲什麼生那樣大的氣、說着話時、已經在衣袋裡掏出十幾個銅子、放在手掌心裡、只是搖撼着叮噹叮噹的響、竹子一伸手　將他的手一推道、我是來看玩意兒的、不要你的錢、周秀峯道、我本來就是冤你的、叫我拿什麼給你看呢、你要罰我、我認罰　就是了、錢先預備着在這裡了、你還有什麼、可說的呢、說着話時、就把那些銅子、向她手上亂塞、

請讀名家小說筆記

包天笑作
- 非小說　一元
- 黑海銀燈　八角
- 慧琴小傳　一元
- 降娥痛語　二角
- 未來世界　四角
- 犧牲　四角
- 情波記　二角

李涵秋作
- 涵秋筆記　二冊一元二角
- 琵琶怨　二角
- 蜂蝶影　四角
- 雙花記　二角
- 雙鵑血　五角
- 瑤瑟夫人　三角

畢倚虹作
- 黑暗上海　三元

陳冷血作
- 俠客談　四角

張秋蟲作
- 銀海新潮　四角

龐獨笑作
- 紅脂識小錄　六角

張丹斧作
- 拆白黨　三角

葉楚傖作
- 新小說　八角

沈泊塵作
- 百美圖　一元二角

張春帆作
- 九尾龜十二冊　七元八角

上海畫報館發行

亞林防疫臭藥水

天時日暖，凡穢髒之處，如垃圾桶內，痰盂之中，都爲病菌產生之所，用亞林防疫水，則可殺菌除臭，

上海四馬路五洲大藥房發行

名書畫家林實馨先生篆刻文曰林氏之印實馨長壽

閩縣林實馨己巳增例

書畫篆刻原多事誤我微名走舊京燕日不呼柴米貴不增潤格作何生　畫例花卉方尺三元　篆三文例一百六十元至二百元　篆六元題詩跋者倍之元字同之山水方尺六元　篆刻每字二元　外地匯款行須掛號肆格函索住北京東城大街

◀艾羅補腦汁▶

艾羅醫生特效良藥之一

●奏效神速●毫無流弊●

▲大號二元　▲小號一元二角半

中法藥房總經理